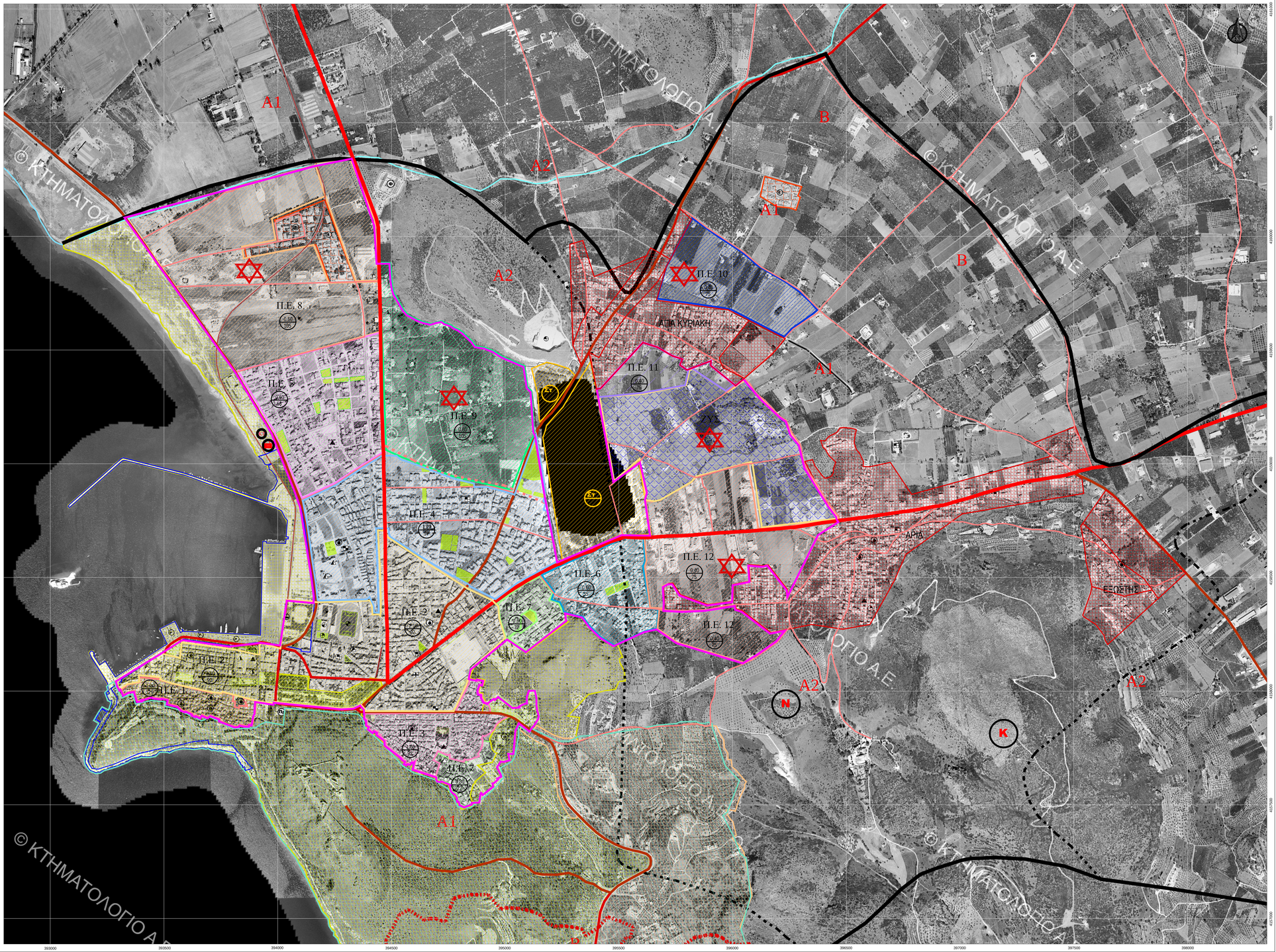

ΥΠΟΜΝΗΜΑ

ΕΚΠΑΙΔΕΥΣΗ

- Νηπιαγωγεία
- Δημοτικό
- Γυμνάσιο
- Λύκειο
- Πανεπιστήμια

ΠΡΟΝΟΙΑ - ΠΕΡΙΘΑΛΨΗ

- Γενικό Νοσοκομείο
- Γηροκομείο
- Παιδικός Σταθμός
- Αγροτικό Ιατρείο

ΑΘΛΗΤΙΣΜΟΣ

- Γήπεδο Παιδοπαιχνιδιών
- Καλαθοσφαίριση
- Γήπεδο Μπάσκετ - Τένις - Βόλεϊ
- Γυμναστήριο
- Στάδιο

ΕΙΔΙΚΕΣ ΧΡΗΣΕΙΣ

- ΜΟΔ και Πυκνότητα ανά Εκτάριο
- Νεκροταφείο
- Χώρος Στάθμευσης
- Στρατιωτικές Χώρες
- Εργατικές Κατοικίες
- Σταθμός Τρένου
- Φυλακές
- Εκκλησίες
- Ενδεικτική Θέση Πάρκου Κυρίων
- Ενδεικτική Θέση Νεκροταφείου
- Προτεινόμενη Πύλη(ρ) Εμπορευματόκιβων ΚΤΕΛ
- Προτεινόμενη Πύλη(ρ) Εμπορευματόκιβων Τρένου
- Ζ.Ο.Ε. Αγκαλιάς
- Μνημεία
- Παλιοί Θέσεις Πυροσβεστικού Κτιρίου

- ΟΡΙΟ ΔΗΜΟΤΙΚΗΣ ΕΝΟΤΗΤΑΣ
- ΟΡΙΟ ΔΗΜΟΤΙΚΗΣ ΚΟΙΝΟΤΗΤΑΣ
- ΟΡΙΟ ΟΙΚΙΣΜΟΥ
- ΟΡΙΟ ΝΑΤΟΥΡΑ
- ΟΡΙΟ ΕΠΟΙΚΙΣΤΙΚΗΣ ΖΩΝΗΣ
- ΑΚΤΟΓΡΑΜΜΗ
- ΕΘΝΙΚΗ ΟΔΟΣ
- ΕΠΑΡΧΙΑΚΗ ΟΔΟΣ
- ΠΡΩΤΕΥΟΝ ΟΔΙΚΟ ΔΙΚΤΥΟ
- ΔΕΥΤΕΡΕΥΟΝ ΟΔΙΚΟ ΔΙΚΤΥΟ
- ΠΡΟΒΛΕΠΟΜΕΝΟ ΟΔΙΚΟ ΔΙΚΤΥΟ
- ΣΙΔΗΡΟΔΡΟΜΙΚΟ ΔΙΚΤΥΟ
- ΟΡΙΟ ΛΙΜΕΝΑ
- ΟΡΙΟ ΣΧΕΔΙΟΥ ΠΟΛΕΩΣ ΝΑΥΠΛΙΟΥ
- Α1 ΖΩΝΗ 500μ. ΣΧΕΔΙΟΥ ΠΟΛΕΩΣ ΝΑΥΠΛΙΟΥ
- Α2 ΖΩΝΗ 500μ. ΑΠΟ ΟΙΚΙΣΜΟΥΣ
- ΧΕΙΜΑΡΡΟΙ
- ΖΟΕ ΑΡΓΟΛΙΔΑΣ

ΠΟΛΕΟΔΟΜΙΚΕΣ ΕΝΟΤΗΤΕΣ

- ΠΕ 1
- ΠΕ 2
- ΠΕ 3
- ΠΕ 4
- ΠΕ 5
- ΠΕ 6
- ΠΕ 7
- ΠΕ 8
- ΠΕ 9
- ΠΕ 10
- ΠΕ 11
- ΠΕ 12
- ΖΥΣ

- ΖΩΝΗ ΑΡΧΑΙΟΛΟΛΟΓΙΚΟΥ ΧΩΡΟΥ Α
- ΖΩΝΗ ΑΡΧΑΙΟΛΟΛΟΓΙΚΟΥ ΧΩΡΟΥ Β
- ΧΩΡΟΣ ΣΤΡΑΤΟΠΕΔΟΥ
- ΟΡΙΑ ΟΙΚΙΣΜΩΝ
- Π.Π.Δ. ΠΕΡΙΟΧΗ ΠΑΡΑΓΩΓΙΚΩΝ ΔΡΑΣΤΗΡΙΟΤΗΤΩΝ
- ΕΡΓΑΤΙΚΕΣ ΚΑΤΟΙΚΙΕΣ
- ΓΕΝΙΚΗ ΚΑΤΟΙΚΙΑ
- ΑΜΙΓΗΣ ΚΑΤΟΙΚΙΑ
- ΠΟΛΕΟΔΟΜΙΚΟ ΚΕΝΤΡΟ ΚΕΝΤΡΙΚΕΣ ΛΕΙΤΟΥΡΓΙΕΣ ΠΟΛΗΣ
- ΚΟΙΝΟΦΕΛΗΣ ΧΩΡΟΣ
- ΕΛΕΥΘΕΡΟΣ ΧΩΡΟΣ ΚΟΙΝΟΧΡΗΣΤΟΣ

Οι χρήσεις γης στο Ο.Τ. των εντός σχεδίου τομέων δόμησης της πόλης του Ναυπλίου ορίζονται σε παράρτημα της απόφασης έγκρισης του ΓΠΕ. Οι χρήσεις γης των προτεινόμενων πολεοδομικών ενοτήτων επέκτασεων ΠΕ 9-12 αναφέρονται στο κείμενο της απόφασης.

ΕΛΛΗΝΙΚΗ ΔΗΜΟΚΡΑΤΙΑ
ΠΕΡΙΦΕΡΕΙΑ ΠΕΛΟΠΟΝΝΗΣΟΥ
ΔΗΜΟΣ ΝΑΥΠΛΙΕΩΝ

ΕΡΓΟ	ΓΕΝΙΚΟ ΠΟΛΕΟΔΟΜΙΚΟ ΣΧΕΔΙΟ Δ.Ε. ΝΑΥΠΛΙΕΩΝ Β1 ΦΑΣΗ
ΜΕΛΕΤΗΤΗΣ	Φ. ΦΩΤΟΠΟΥΛΟΣ — ΠΟΛΙΤΙΚΟΣ ΜΗΧΑΝΙΚΟΣ Μ. ΤΣΟΥΓΙΑΝΝΗ — ΑΡΧΙΤΕΚΤΩΝ ΜΗΧΑΝΙΚΟΣ Α. ΕΓΓΛΕΖΟΥ — ΑΓΡ. ΤΟΠΟΓΡΑΦΟΣ ΜΗΧΑΝΙΚΟΣ

ΜΕΛΕΤΗ	ΠΟΛΕΟΔΟΜΙΚΗ	ΑΡΙΘΜΟΣ ΣΧΕΔΙΟΥ	
ΘΕΜΑ ΣΧΕΔΙΟΥ	**Πρόταση - Ζώνες Παρεμβάσεων**	**Π 3.2-1**	
ΧΡΟΝΟΣ ΜΕΛΕΤΗΣ	ΜΑΡΤΙΟΣ 2021	ΚΛΙΜΑΚΑ 1:5.000	

	ΟΝΟΜΑΤΕΠΩΝΥΜΟ	ΗΜΕΡΟΜΗΝΙΑ	ΥΠΟΓΡΑΦΗ
ΣΥΝΤΑΧΘΗΚΕ	Φ. ΦΩΤΟΠΟΥΛΟΣ	03/2021	
ΕΛΕΓΘΗΚΕ			
ΘΕΩΡΗΘΗΚΕ			
ΕΓΚΡΙΘΗΚΕ			