ΦΩΤΟΓΡΑΦΙΚΟ ΥΠΟΒΑΘΡΟ ΚΤΗΜΑΤΟΛΟΓΙΟ Α.Ε.

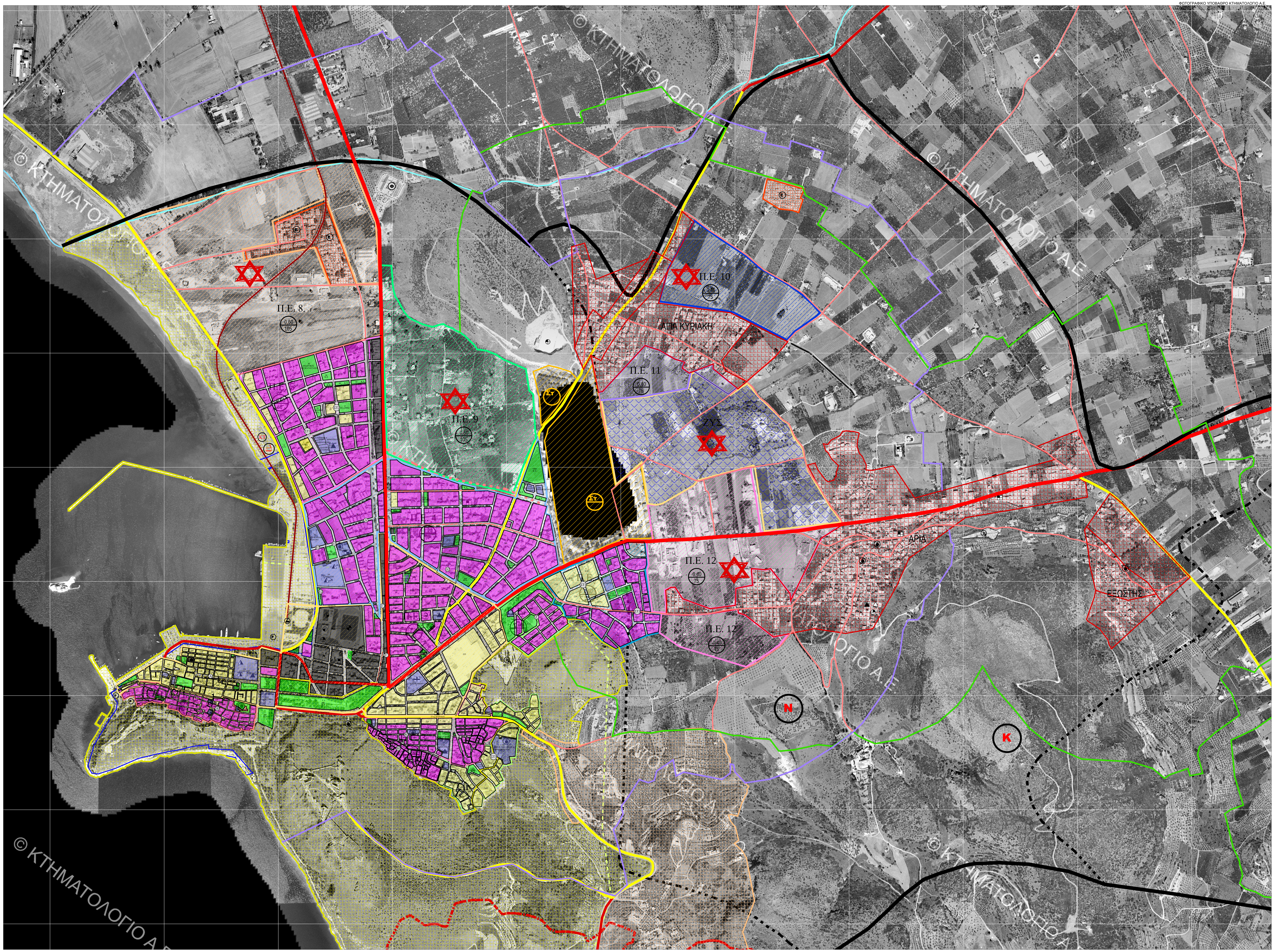
Π.Ε. 8.
0,60
105
Π.Ε. 5
0,60
66
Π.Ε. 9
0,60
105
Π.Ε. 4
1,20
97
Π.Ε. 10
0,40
75
ΑΓΙΑ ΚΥΡΙΑΚΗ
Π.Ε. 11
0,40
75
ΖΥΣ
Π.Ε. 12
0,40
75
Π.Ε. 12
0,40
75
ΑΡΙΑ
ΕΞΩΣΤΗΣ
ΣΤ
Ν
Κ
ΚΤ
4161000
4160500
4160000
4159500
4159000
4158500
4158000
4157500
4157000
393000
393500
394000
394500
395000
395500
396000
396500
397000
397500
398000

© ΚΤΗΜΑΤΟΛΟΓΙΟ Α.Ε.

ΥΠΟΜΝΗΜΑ

ΕΚΠΑΙΔΕΥΣΗ

- △ Νηπιαγωγείο
- ▲ Δημοτικό
- Πανεπιστήμιο
- Γυμνάσιο
- Λύκειο

ΠΡΟΝΟΙΑ - ΠΕΡΙΘΑΛΨΗ

- Γενικό Νοσοκομείο
- Γηροκομείο
- Παιδικός Σταθμός
- Αγροτικό Ιατρείο

ΑΘΛΗΤΙΣΜΟΣ

- Γήπεδο Ποδοσφαίρου
- Κολυμβητήριο
- Γήπεδο Μπάσκετ - Τένις - Βόλεϊ
- Γυμναστηριο
- Σταδιο

ΕΙΔΙΚΕΣ ΧΡΗΣΕΙΣ

- 0,60/66 ΜΣΔ και Πυκνότητα ανά Εκτάριο
- Νεκροταφείο
- P Χώρος Στάθμευσης
- Στ Στρατιωτικός Χώρος
- E Εργατικές Κατοικίες
- Σταθμός Τρένου
- Φ Φυλακές
- Εκκλησίες
- Κ Ενδεικτική Θέση Πάρκου Κεραιών
- Ν Ενδεικτική Θέση Νεκροταφείου
- ΚΤ Προτεινόμενη Περιοχή Εγκαταστάσεων ΚΤΕΛ
- Προτεινόμενη Περιοχή Εγκαταστάσεων Τρένου
- Z Ζ.Ο.Ε. Αργολίδας
- M Μνημεία
- ✡ Πιθανή Θέση Πολεοδομικού Κέντρου

- ΟΡΙΟ ΔΗΜΟΤΙΚΗΣ ΕΝΟΤΗΤΑΣ
- ΟΡΙΟ ΔΗΜΟΤΙΚΗΣ ΚΟΙΝΟΤΗΤΑΣ
- ΟΡΙΟ ΟΙΚΙΣΜΟΥ
- ΟΡΙΟ NATURA
- ΟΡΙΟ ΕΠΟΙΚΙΣΤΙΚΗΣ ΖΩΝΗΣ
- ΑΚΤΟΓΡΑΜΜΗ
- ΕΘΝΙΚΗ ΟΔΟΣ
- ΕΠΑΡΧΙΑΚΗ ΟΔΟΣ
- ΠΡΩΤΕΥΟΝ ΟΔΙΚΟ ΔΙΚΤΥΟ
- ΔΕΥΤΕΡΕΥΟΝ ΟΔΙΚΟ ΔΙΚΤΥΟ
- ΠΡΟΒΛΕΠΟΜΕΝΟ ΟΔΙΚΟ ΔΙΚΤΥΟ
- ΣΙΔΗΡΟΔΡΟΜΙΚΟ ΔΙΚΤΥΟ
- ΟΡΙΟ ΛΙΜΕΝΑ
- ΟΡΙΟ ΣΧΕΔΙΟΥ ΠΟΛΕΩΣ ΝΑΥΠΛΙΟΥ
- Α1 ΖΩΝΗ 500μ. ΣΧΕΔΙΟΥ ΠΟΛΕΩΣ ΝΑΥΠΛΙΟΥ
- Α2 ΖΩΝΗ 500μ. ΑΠΟ ΟΙΚΙΣΜΟΥΣ

ΠΟΛΕΟΔΟΜΙΚΕΣ ΕΝΟΤΗΤΕΣ

- ▨ ΠΕ 1
- ▨ ΠΕ 2
- ▨ ΠΕ 3
- ▨ ΠΕ 4
- ▨ ΠΕ 5
- ▨ ΠΕ 6
- ▨ ΠΕ 7
- ▨ ΠΕ 8
- ▨ ΠΕ 9
- ▨ ΠΕ 10
- ▨ ΠΕ 11
- ▨ ΠΕ 12
- ▨ ΖΥΣ
- ▨ ΖΩΝΗ ΑΡΧΑΙΟΛΟΛΟΓΙΚΟΥ ΧΩΡΟΥ Α
- ▨ ΖΩΝΗ ΑΡΧΑΙΟΛΟΛΟΓΙΚΟΥ ΧΩΡΟΥ Β
- ▨ ΧΩΡΟΣ ΣΤΡΑΤΟΠΕΔΟΥ
- ▨ ΟΡΙΑ ΟΙΚΙΣΜΩΝ
- ▨ Π.Π.Δ. ΠΕΡΙΟΧΗ ΠΑΡΑΓΩΓΙΚΩΝ ΔΡΑΣΤΗΡΙΟΤΗΤΩΝ
- ▨ ΕΡΓΑΤΙΚΕΣ ΚΑΤΟΙΚΙΕΣ
- 🟨 ΓΕΝΙΚΗ ΚΑΤΟΙΚΙΑ
- 🟪 ΑΜΙΓΗΣ ΚΑΤΟΙΚΙΑ
- ⬛ ΠΟΛΕΟΔΟΜΙΚΟ ΚΕΝΤΡΟ- -ΚΕΝΤΡΙΚΕΣ ΛΕΙΤΟΥΡΓΙΕΣ ΠΟΛΗΣ
- 🟦 ΚΟΙΝΩΦΕΛΗΣ ΧΩΡΟΣ
- 🟩 ΕΛΕΥΘΕΡΟΣ ΧΩΡΟΣ ΚΟΙΝΟΧΡΗΣΤΟΣ

Οι χρήσεις γης στα Ο.Τ. των εντός σχεδίου τομέων δόμησης της πόλης του Ναυπλίου ορίζονται σε παράρτημα της απόφασης έγκρισης του ΓΠΣ. Οι χρήσεις γης των προτεινόμενων πολεοδομικών ενοτήτων επεκτάσεων ΠΕ 8-12 αναφέρονται στο κείμενο της απόφασης.

ΕΛΛΗΝΙΚΗ ΔΗΜΟΚΡΑΤΙΑ
ΠΕΡΙΦΕΡΕΙΑ ΠΕΛΟΠΟΝΝΗΣΟΥ
ΔΗΜΟΣ ΝΑΥΠΛΙΕΩΝ

ΕΡΓΟ	ΓΕΝΙΚΟ ΠΟΛΕΟΔΟΜΙΚΟ ΣΧΕΔΙΟ Δ.Ε. ΝΑΥΠΛΙΕΩΝ Β1 ΦΑΣΗ

ΜΕΛΕΤΗΤΗΣ ENCODIA engineering solutions	Φ. ΦΩΤΟΠΟΥΛΟΣ	ΠΟΛΙΤΙΚΟΣ ΜΗΧΑΝΙΚΟΣ
	Μ. ΤΣΟΥΓΙΑΝΝΗ	ΑΡΧΙΤΕΚΤΩΝ ΜΗΧΑΝΙΚΟΣ
	Α. ΕΓΓΛΕΖΟΥ	ΑΓΡ. ΤΟΠΟΓΡΑΦΟΣ ΜΗΧΑΝΙΚΟΣ

ΜΕΛΕΤΗ	ΠΟΛΕΟΔΟΜΙΚΗ	ΑΡΙΘΜΟΣ ΣΧΕΔΙΟΥ
ΘΕΜΑ ΣΧΕΔΙΟΥ	**Πρόταση - Πολεοδομική Οργάνωση**	**Π 3.1-1**
ΧΡΟΝΟΣ ΜΕΛΕΤΗΣ	ΜΑΡΤΙΟΣ 2021	ΚΛΙΜΑΚΑ1:5.000

	ΟΝΟΜΑΤΕΠΩΝΥΜΟ	ΗΜΕΡΟΜΗΝΙΑ	ΥΠΟΓΡΑΦΗ
ΣΥΝΤΑΧΘΗΚΕ	Φ. ΦΩΤΟΠΟΥΛΟΣ	03/2021	
ΕΛΕΓΘΗΚΕ			
ΘΕΩΡΗΘΗΚΕ			
ΕΓΚΡΙΘΗΚΕ			